# Técnico en Ciberseguridad

**Participante:** ISAIAS RECIO BURGOS
**Técnico:** Ciberseguridad
**Modulo:** Instalacion y administracion de Windows server
**Facilitador:** Kevin Feliz Henríquez
**Centro:** Cyberclass
**Practica:** Instalacion de Windows Server 2019 (GUI)
**Descripción:** Paso a paso de la instalacion de windows server
**Link de GitHub:** https://github.com/isaiasrb77/Instalacion-de-windows-server-VirtualBox..git

# PASO 1

Entramos al virtualizador de maquinas
y le damos a nuevo:

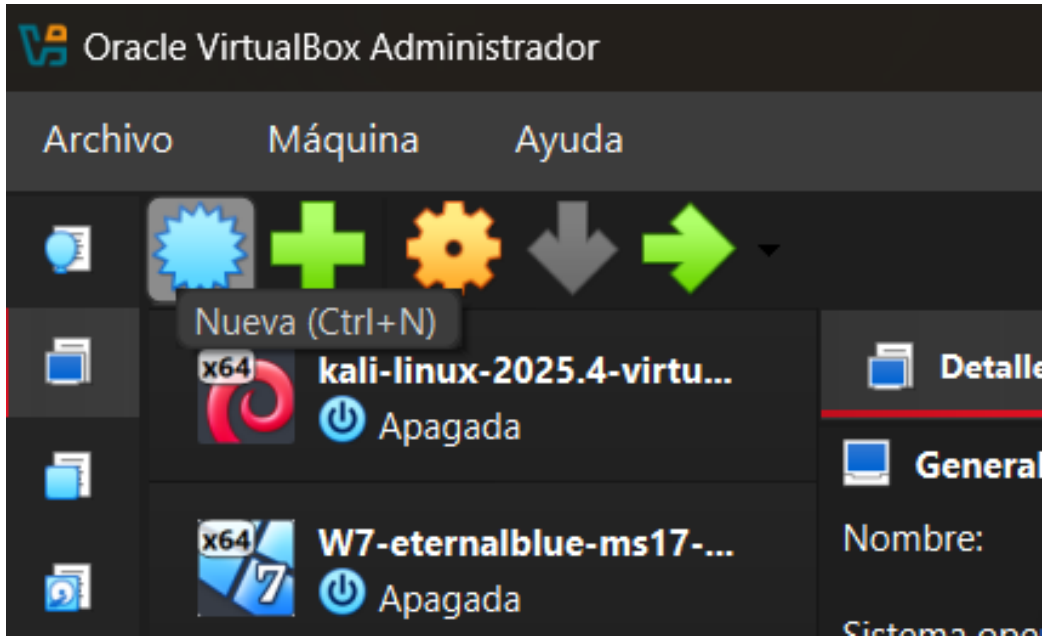

# PASO 2

Lo primero que hacemos es cambiar el nombre

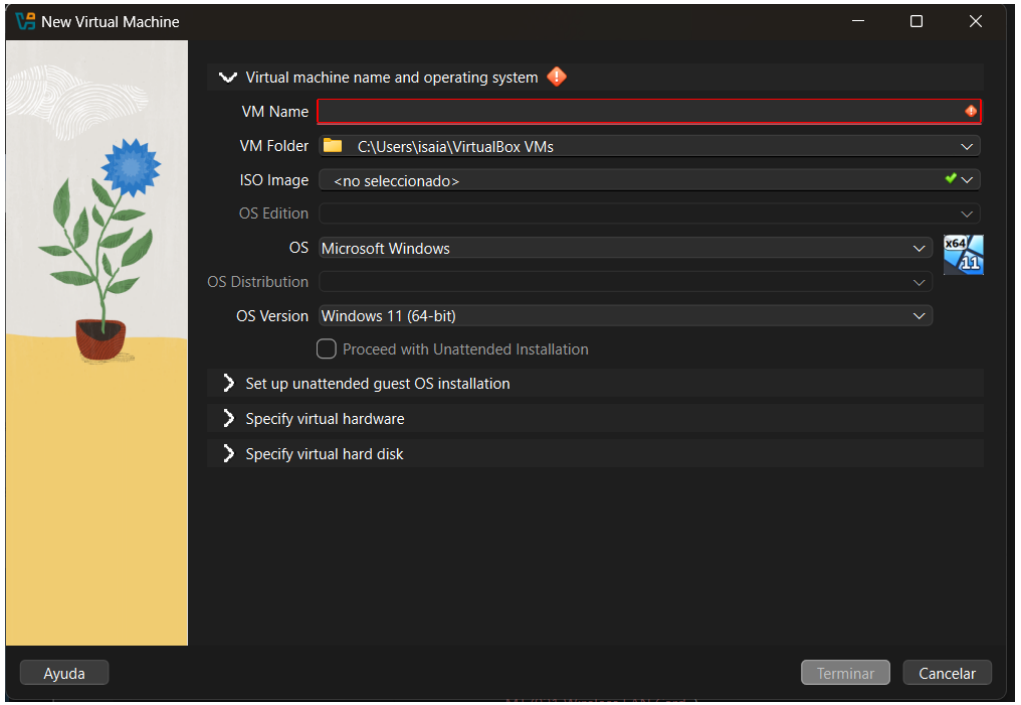

# PASO 3

Luego seleccionamos en OS la opcion de Microsoft windows

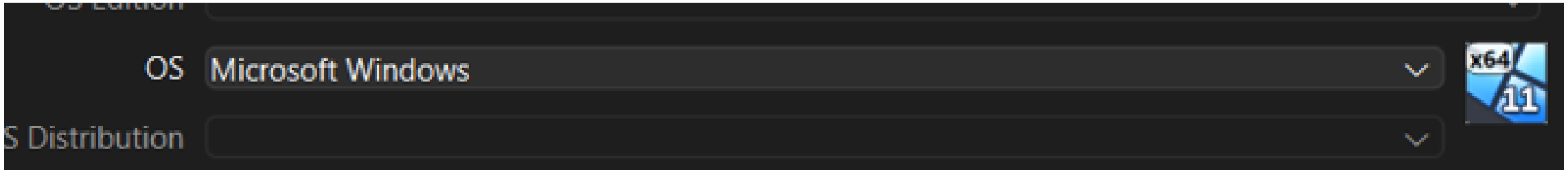

# PASO 4

- Luego nos vamos a las especificaciones del disco para configurar que cantidad de disco le vamos a asignar en este caso le damos 4GB y un nucleo.

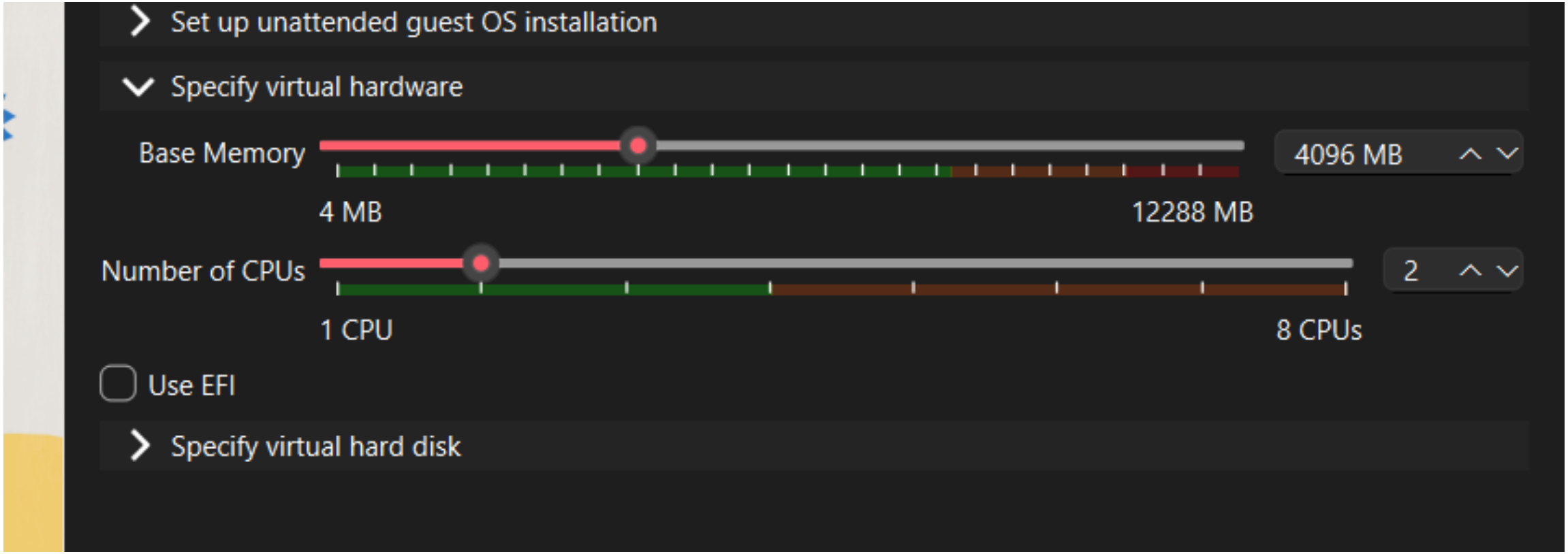

# PASO 5

- Luego nos vamos al formato de disco y seleccionamos virtual hard disco:

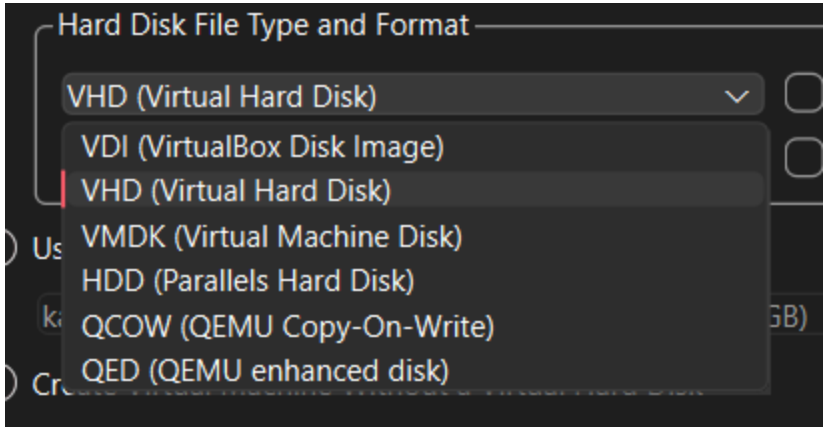

# PASO 6

LE DAMOS A TERMINAR:

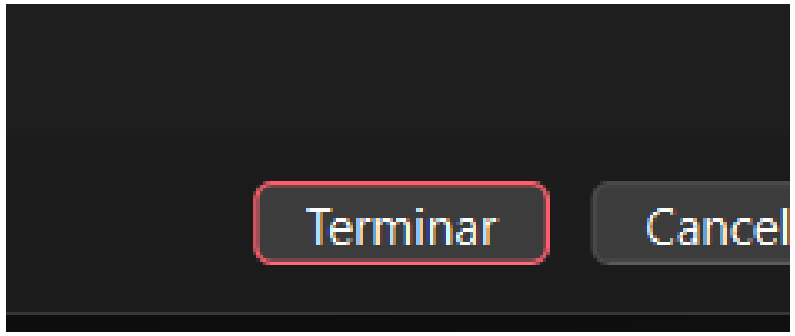

# PASO 7

Luego vamos a configuracion y seleccinamos y en dispositivos seleccionamos en vacio:

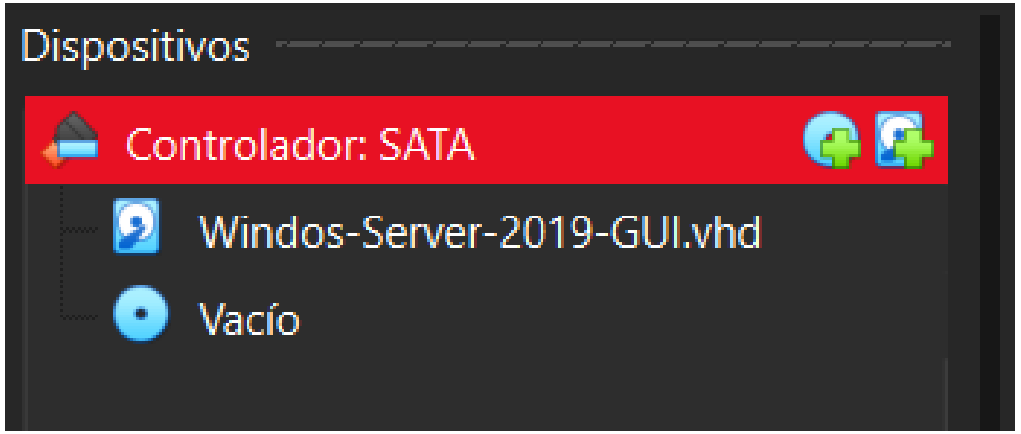

# PASO 8

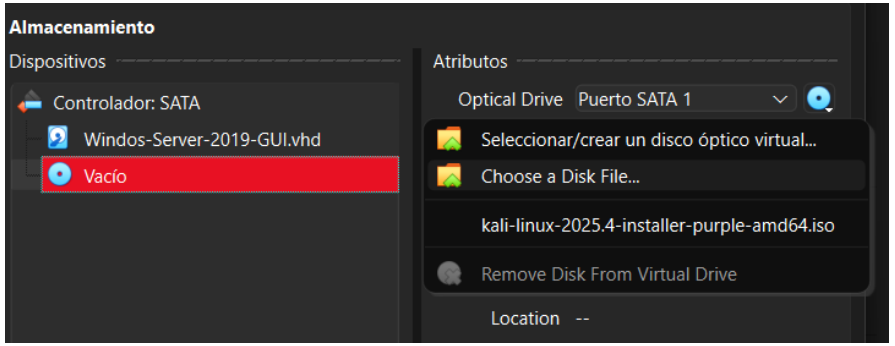


- Luego ahi en almacenamiento en dispositivos en los atributos **Choose A Disck File** para seleccionar el disco virtual:

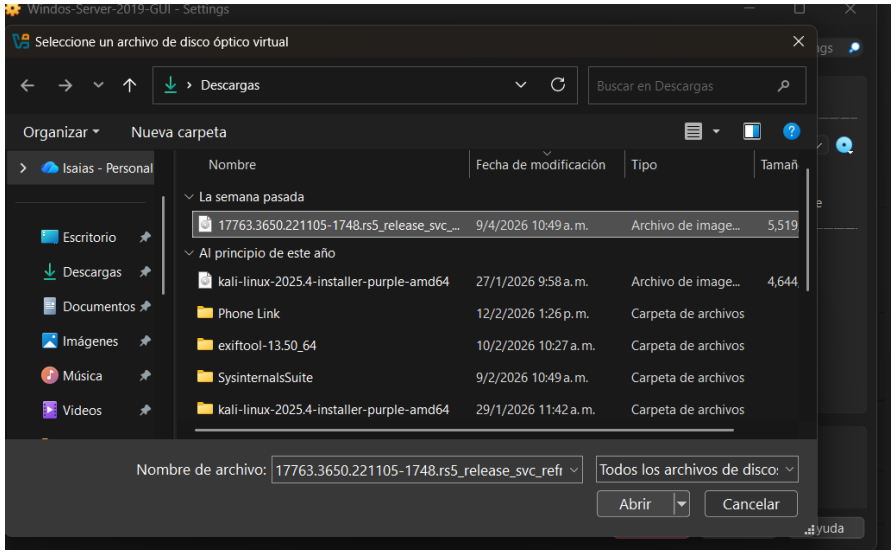

# FIN

- Ya podemos encender la maquina virtual.